- in Klärung -

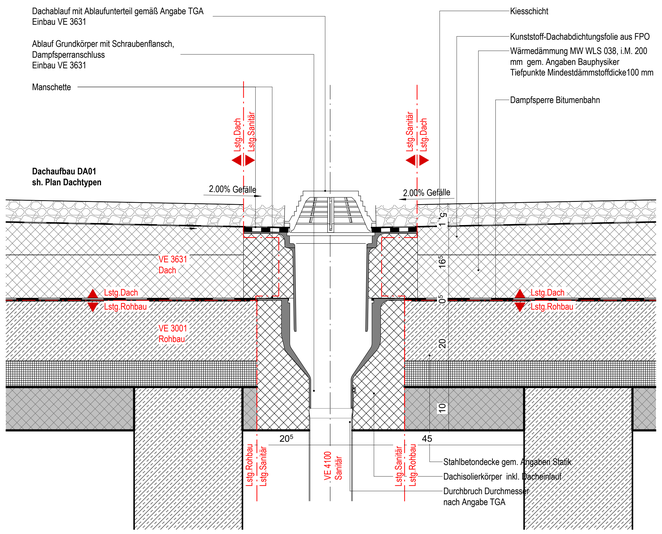

Dachablauf Flachdach Foliendach 1 : 5

- in Klärung -

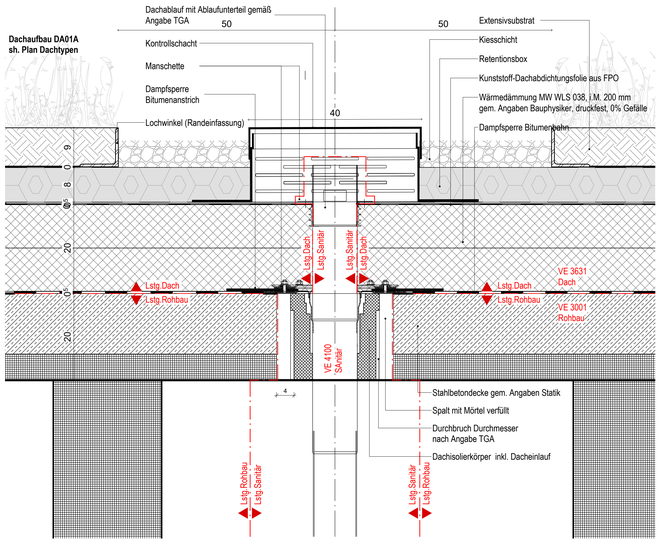

Dachablauf Retention Gründach gefällelos 1 : 5

- in Klärung -

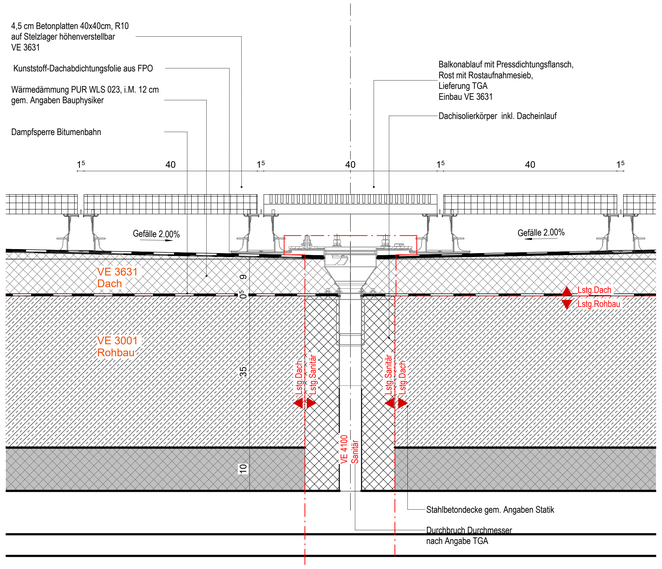

Dachablauf Lichthof, Terrasse 1 : 5

INDEX	PLANHISTORIE	DATUM	NAME
000	Grundlage LP3	07.11.2025	

Bauteil | Fachplaner | Planinhalt | LPH | Planart | Geschoss | Inhalt / Maßstab | Freigabe | Index

B2-HEN-DA-3-DE-004-Dachdetails M 5 -VP -000

Plancodierung in Abstimmung

Planungsphase
Optimierung Entwurf

Planinhalt
Dachabläufe

Projektnr.	Gebäude	Planart	Bauwerksteil	Blatt/Detail	Maßstab	Format
1833		3200_Dachdetail				A0

Bauherr
Stadt Augsburg

Stadt Augsburg - Referat 5 und Referat 6
Ludwigstraße 17 T. 0821 324 4741
86152 Augsburg M. theatersanierung.baureferat@augsburg.de

Projekt
STAATSTHEATER AUGSBURG
Staatstheater Augsburg
Neubau Betriebsgebäude und Kleines Haus

Höhenkoordinaten
OK FFB Bühne B/T 1 = ±0.00 = 495.00m ü. NN

Höchster Hochwasserstand (HHW)
HHW = 18.80m = +476.50m ü. NN (DHHN92, Höhenstatus 160)